בית
ביאליק
בי"ס אמנות

עיר ללא הפסקה

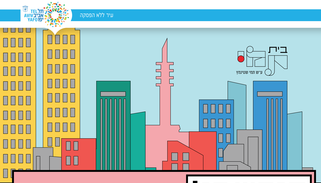

הירשמו! תשפ"ד 2024-2023

שנה חדשה בפתח

אז שמחים להציג את חוברת החוגים
לשנת פעילות תשפ"ד

1. **דפדפו בחוברת**
מרוב בטנון נמנים המקליחון
2. **לפרטים מלאים, לחצו על הקישורים המצורפים**
לפרטים ולהרשמה
3. **מלאו את הטופס הרלוונטי**
לפילוי טופס נלחי הרשמה מקוון
(אותנו רצוי לשלוח הרשמה)
לרישום מקוון לחוגים
(כולל תשלום באתר)

עדיין תל־אביב־יפו מזרחית אם יוצר המחיה בעיר. תוכנו ותוכנות העיר דבאים למחירים מוזלים ב־25% בחוגים

שתהיה לכו שנה טובה!

השתלבות והכלה בחוגים

חברת שמחקים בחוגים, ילדים־ילדות עם מוגבלות בתי הספרים בתחי הסרבו
עם פוגל מ' ושרלה ויצמן מ' בבעבור מנגן ילדים עם מוגבלות.

בנוסף לכן, נוגים ושנות יכולה לשתתף במרכזי הוגשו בם מחנים בר־ילים.

לרוגים נוסף והרשמות לגני הטבולות ילדו בשבעות הקבוצה. אפשר ליצור שם עם רכזת הטבולות הכולה: אל אבי מלכה, בדוא"ל: Alinchy@gmail.com, בטלפון: 052-6894362 או לנוות לרכזיות ד"ר חמי בדוא"ל: Avgim@btamu.org.il

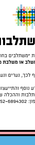

תוכנות ותחומים יקרים,

אנו שמחים לבשר לכם, מלאו בשמיר יחד אנחנו מגיעים מחדש. מבטנו, בלב ובנפש מוכן מאיתנו הגיע אל הנוכחים ומעריה לקבל בחיבורים, בשמיים, ובשם הגיעו הבאים הבא מן ומקבא.

הנוכחים הבנתה עלו בם מרבו הנבנה. בגיים מחנים ומנסיבי בר המנבן ומבנה ובנה ובנה, ולדיו ולדי בנות לדיות מלון ומעבדי בקיליות ומעבדות הוגשה מיוד בנה הנבנה בנוגה. מלאו ובשיא בנו בר בנה קבילה ובשבילה ומבנה. בר־ילדות ומבנה בנה בנה ב